

1 IMUNODIAGNÓSTICO
ESCALA 1 : 50

EQUIPAMENTOS

01a	AGITADOR VORTEX (TUBOS)
01c	AGITADOR DE KLINE
01e	AGITADOR TIPO GANGORRA (HOMOGENEIZADOR DE BOLSA DE SANGUE)
02a	AGLUTINOSCÓPIO
03a	ANALISADOR DE BIOENSAIOS
03f	ANALISADOR DE IMUNODIAGNÓSTICO IN VITRO
03h	ANALISADOR DE IMUNOENSAIO QUIMIOLUMINESCENTES
06b	BALANÇA SEMI ANALÍTICA (>= 0,001G)
07a	BANHO MARIA COM AGITAÇÃO (COM CIRCULAÇÃO OU ULTRATERMOSTÁTICO)
07b	BANHO MARIA MÉDIO
16b	CENTRÍFUGA DE BANCADA - MÉDIA
16h	CENTRÍFUGA SOROLÓGICA
25b	ESPECTROFOTÔMETRO ELISA
28a	ESTUFA DE CULTURA E BACTERIOLÓGICA
32a	FREEZER CIENTÍFICO -30°C - 100 A 300L
32b	FREEZER CIENTÍFICO-30°C -300 A 600L
36a	LAVADORA DE MICROPLACA (ELISA)
41d	MICROSCÓPIO ÓPTICO
46.	PLATAFORMA DE EXTRAÇÃO DE ÁCIDOS NUCLEICOS PARA DIAGNÓSTICO CLÍNICO
46b	REFRIGERADOR CIENTÍFICO 400 A 650L
53a	SISTEMA DE ÁGUA REAGENTE - PURIFICADOR DE ÁGUA
54b	SISTEMA DE TESTE IMUNOCROMATOGRAFICO PARA HIV

FLUXOS

- AMOSTRAS
- INSUMOS
- RESÍDUOS
- PESSOAS
- EQUIPAMENTOS GRANDES

TERMO DE RECEBIMENTO E APROVAÇÃO DE PROJETO

Por este instrumento fica formalizada a aprovação do Projeto Básico pelos profissionais técnicos habilitados responsáveis; coordenador da meta e/ou fiscal do Contrato; autoridades competentes na Cogic; e gestores diretamente envolvidos e direção da Unidade demandante

Esta aprovação atende aos incisos I e II do art. 18 da Lei nº 14.133/2021 (instrução da fase preparatória) e sua inclusão no Processo referente à contratação do objeto é necessária para dar prosseguimento ao certame licitatório.

Desse modo, a Cogic se compromete em executar o serviço ou obra em consonância com o Projeto Básico aprovado neste ato

Por sua vez, os gestores diretamente envolvidos e direção da Unidade demandante se comprometem em não solicitar modificações que alterem este Projeto Básico uma vez que têm plena compreensão e concordância com o mesmo.

Os gestores diretamente envolvidos e direção da Unidade demandante atestam ainda a concordância com o planejamento para execução do serviço ou obra, condicionantes de execução e compromissos entre as partes-- incluindo eventuais transferências de atividades, liberação de áreas ou construções, reformas ou instalações prévias para adaptações provisórias, dentre outros pré-requisitos.

Registra-se que, em casos excepcionais, poderão ser admitidas alterações de escopo e prazo durante a execução do contrato: (i) em função do maior grau de detalhamento do projeto, desde que demonstrada a superioridade das inovações em termos de redução de custos, de aumento da qualidade, de redução do prazo de execução ou de facilidade de manutenção ou operação, conforme descrito no § 5º do art. 46 da Lei nº 14.133/2021; (ii) sempre que fato superveniente alheio à vontade das partes obrigar à modificações técnicas em encargos e especificações; ou (iii) nos casos em que modificações na legislação vigente obrigarem a revisão das soluções de projeto, sem a qual a aprovação em órgãos externos fique prejudicada ou impossibilitada.

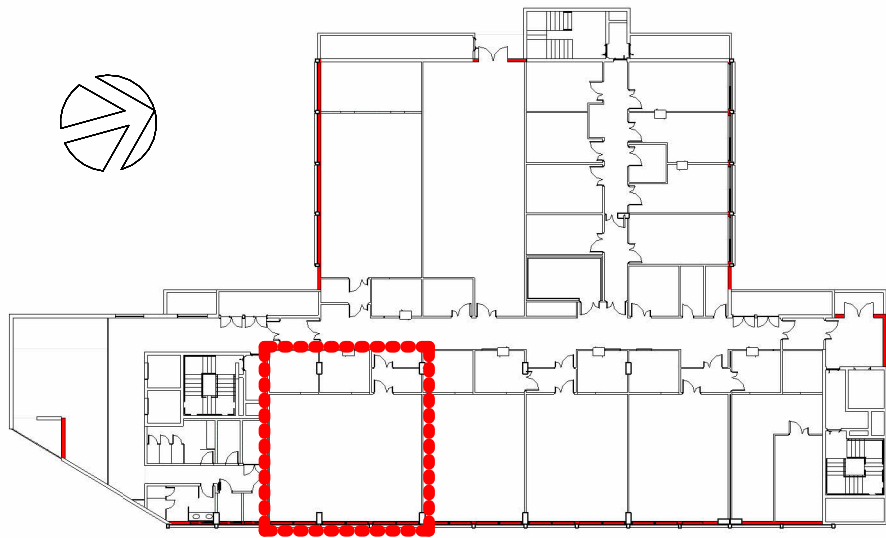

2 LOCALIZAÇÃO NÍVEL 1 - 06
ESCALA 1 : 500

B A REV.		NOME DE ARQUIVO, O.E., CORREÇÃO DE ÁREAS E FLUXOS EMIÇÃO INICIAL DESCRIÇÃO		MZ/VF MZ/VF REVISADO POR		MZ MZ RESP. TÉCNICO		26/04/2024 29/12/2023 DATA	
		Ministério da Saúde FIOCRUZ Fundação Oswaldo Cruz				PROJETO / UNIDADE CPCLIN INI			
OBJETIVO CONSTRUÇÃO		CAMPUS MANGUINHOS						SETOR INI	
Nº PRÉDIO 918		Nº DA META 2023.083		O.E. / O.R. 2024.03.27.01		Nº PRANCHA A918X15A		ARQ-106	
TIPO DE PROJETO/SUBTIPO DE PROJETO ARQUITETURA		FASE ESTUDO PRELIMINAR							
TÍTULO DA PRANCHA IMUNODIAGNÓSTICO NÍVEL 1 - PLANTA DE LAYOUT						DATA 29/12/2023			
						ESCALA As indicated			
COORDENADOR DA META MARLY ZIED		CREA/CAU CAU A11504-5		RESPONSÁVEL TÉCNICO MARLY ZIED		CREA/CAU CAU A11504-5			
EQUIPE VANIA FURUGUEM, NATHALIA PAIVA, PEDRO PAULO, JOVI PEIXOTO, RENATO COUTO.									